

Nieuwsbrief

Inhoud

1. Aanleg: wanneer waar (fasering)..... 1
 2. Wanneer uiterlijk aanmelden? 1
 3. En als ik later aanmeld? 2
 4. Algemene Ledenvergadering ALV: zet 21 sept in agenda 2
 5. Info-avond providers..... 2
 6. Gezocht: Elektrotechnische bedrijven..... 2
 7. Gezocht: Servicebureau voor administratieve dienstverlening 2
 8. Ledenaantallen 3
 9. Provider gerelateerd e-mailadres wijzigen (Tip! NU doen) 3
 10. Kosten aanmelding aansluitadres..... 4

1. Aanleg: wanneer waar (fasering)

Na de start bij GilzEnRijenGlas en de daarop volgende aanleg bij Baarle-NassauGlas is nu GroenewoudGlas aan de beurt. Gevolgd door LangstraatGlas. Na de bouwvak start aannemer Spitters met het aanleggen in ons gebied. Eerst in Tilburg-Noord, bij PoP Loven. Dan naar PoP Haaren (ergens aan de Gijzelsestraat) en van daaruit naar PoP Drunen. Onderwijl sluit men grofweg de gebieden ten noorden van de N65 aan.

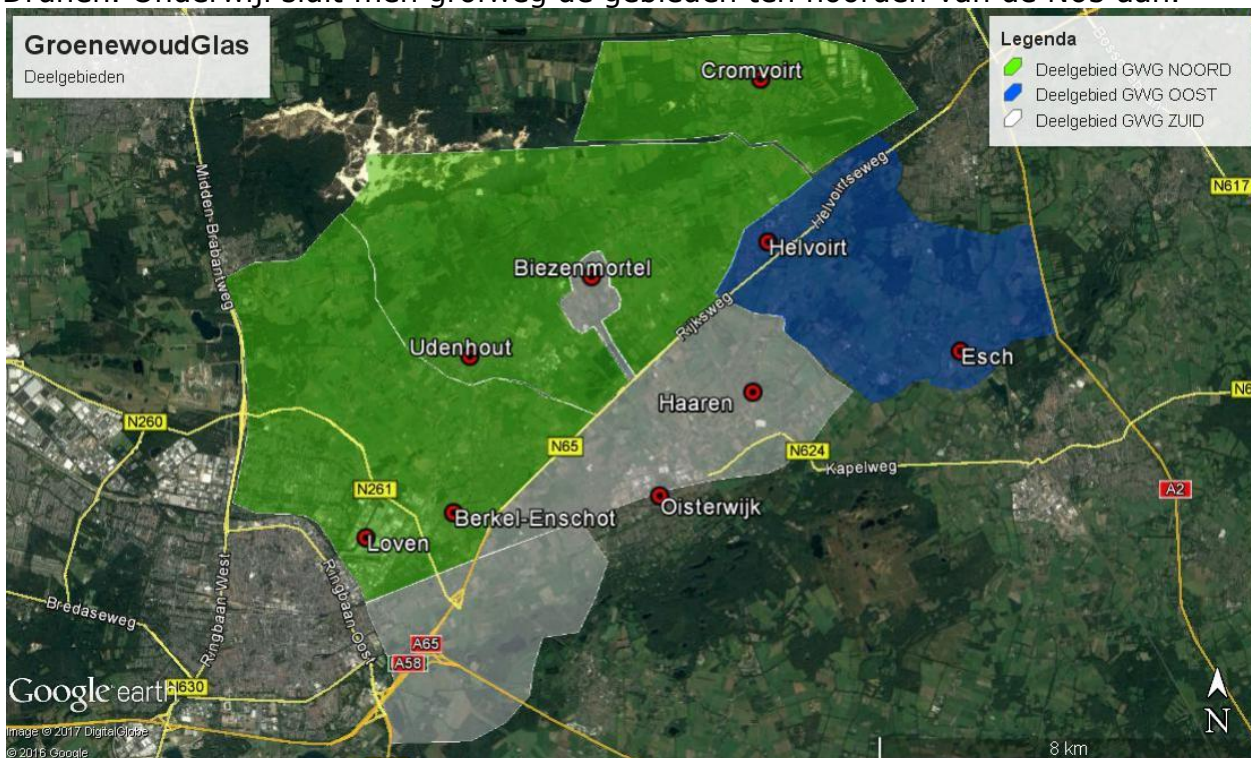

U kunt ook kijken op www.Midden-BrabantGlas.nl. Klik op "Bekijk de planning voor uw straat" en vul uw postcode met huisnummer in (aansluitlocatie). Als dat nog niet werkt dan valt uw adres nog niet in fase 3 (zie schema pag. 4)

Grofweg gelden de volgende streefdata:

2. Wanneer uiterlijk aanmelden?

Voor deelgebied GroenewoudGlas Noord: vóór **15 juni 2017**

Voor deelgebied GroenewoudGlas Zuid: vóór **30 juni 2017**

Voor deelgebied GroenewoudGlas Oost: vóór **30 december**

3. En als ik later aanmeld?

Zie bijlage "Kosten Aanmelding aansluitadres" op pag. 4.

4. Algemene Ledenvergadering ALV: zet 21 sept in agenda

"De jaarrekening van GroenewoudGlas moet binnen 6 maanden na jaareinde door het bestuur zijn vastgesteld en binnen 6 maanden en 4 weken na jaareinde door de ALV" staat er in de statuten. . Omdat tijdens ALV 21-09-2017 aan de leden ook providers worden gepresenteerd gaan wij ervan uit dat de leden de voorkeur geven aan één samengestelde bijeenkomst i.p.v. twee kort na elkaar. Op verzoek van een lid sturen wij de jaarrekeningstukken toe. Zet de datum in uw agenda: Donderdag 21 september 2017 bij Hotel Guldenberg, Guldenberg 12, Helvoirt.

5. Info-avond providers

Tijdens de ALV op 21 september 2017 kunt u ook kennismaken met de consumentenproviders:



6. Gezocht: Elektrotechnische bedrijven

Na het aansluiten van uw pand zorgt de gekozen provider meestal voor het modem. Provider Stipte kan, tegen meerprijs, ook de bekabeling en het aansluiten van apparatuur (TV, computer etc.) aan het glasvezelmodem verzorgen. Maar natuurlijk zijn er ook in het gebied van onze coöperatie bedrijven die u advies kunnen geven maar ook benodigde apparatuur kunnen leveren (TV's etc.) en kunnen aansluiten zodat het allemaal werkt. Misschien wilt u uw eigen installateur.

Kent u een bedrijf of heeft u zelf een bedrijf dat voor rekening van onze leden deze diensten kan verzorgen?

Neem dan contact op met de voorzitter van GroenewoudGlas, Johan Martens of mail ons via GroenewoudGlas@Midden-BrabantGlas.nl Geef hun naam even door, of vraag of zij contact met ons willen opnemen. Wij willen hen daarop uitnodigen om op een informatiemoment met hun vragen te kunnen komen. Wij gaan ervan uit dat zij allemaal voor een mooie uniforme GroenewoudGlasprijs hun diensten willen aanbieden aan u. In ons gebied gaat het om ca. 650 aansluitingen.

7. Gezocht: Servicebureau voor administratieve dienstverlening

De Coöperatie Midden-BrabantGlas u.a. is druk bezig met het aanleggen van het glasvezelnetwerk in Midden-Brabant. Binnenkort worden de eerste van circa 3.500 aansluitingen gerealiseerd en kunnen de leden gaan genieten van een supersnelle internetverbinding.

Daarmee is het werk voor de coöperatie niet klaar. Elke maand moeten er facturen worden verstuurd, de ledenadministratie moet actueel blijven, en we willen telefonisch bereikbaar blijven zonder een voortdurend beroep op onze vrijwilligers te moeten doen. Zij hebben zich al maximaal ingezet om de aanleg van het netwerk mogelijk te maken.

De coöperatie wil dit werk daarom onder regie van het vrijwilligersbestuur uitbesteden.

Kent u een bedrijf of heeft u zelf een bedrijf dat voor de coöperatie de volgende diensten kan verzorgen?

1. Ledenadministratie actueel houden
2. Maandelijkse Incasso en opvolging storningen verzorgen
3. Telefoonservice gedurende kantoortijden voor administratieve zaken
4. Maandelijkse rapportage naar opdrachtgever

Wij gaan er van uit dat belangstellende bedrijven van voldoende omvang zijn om de continuïteit van de dienstverlening te kunnen waarborgen.

Geïnteresseerd? Neem dan contact op met de voorzitter van Midden-BrabantGlas, Joost Bol, via joostbol@midden-brabantglas.nl

8. Ledenaantallen

Bij het samenstellen van deze Nieuwsbrief (30-05-2017) telt GroenewoudGlas meer dan 600 leden en Midden-BrabantGlas bijna 2900. En de groei neemt weer toe nu men ziet dat de aansluiting realiteit wordt. Binnenkort bezorgen wij, in volgorde van de uitvoeringsfasen, bij alle woningen in uw straat nog een laatste aansporing om zich aan te melden. Met de vermelding hoe de aanmeldkosten stijgen bij nog langer wachten.

9. Provider gerelateerd e-mailadres wijzigen (Tip! NU doen)

Indien u nu een e-mailadres heeft dat gekoppeld is aan uw huidige provider (b.v. xx@hetnet.nl of xx@ziggo.nl) dan moet u altijd een nieuw e-mailadres aanmaken. U kunt dit het beste doen bij een gratis mailserverdienst (b.v. Hotmail, Gmail of Outlook). Wij adviseren u om dit zo snel mogelijk te doen. U heeft dan voldoende tijd om al uw contacten en overheidsinstanties hiervan op de hoogte te brengen. Dit nieuwe e-mailadres kunt u ook al direct gaan gebruiken. U hoeft hiermee niet te wachten tot uw glasvezel is aangesloten. Het "oude" e-mailadres komt automatisch te vervallen als uw huidige abonnement is opgezegd.

Kijk voor meer informatie en het laatste nieuws op www.Midden-BrabantGlas.nl

Met vriendelijke groeten,

Coöperatie GroenewoudGlas u.a.

| | | |
|----------------|----------------------|-----------------|
| Johan Martens | voorzitter | T: 013-5111368 |
| Jan Verstijnen | secr./penningmeester | M: 06 5142 2976 |
| Frans Denissen | bestuurslid | |
| Josèt Vermeer | bestuurslid | |

10. Kosten aanmelding aansluitadres

| | Fase 1 Ledenwerving en vaststellen graaftracé | Fase 2 Opstellen adressenlijst voor aannemer | Fase 3 Aannemer maakt werkplanning | Fase 4 Werkplanning gereed | Fase 5 6 weken voor aanvang werkzaamheden | Fase 6 Aanleg netwerk | Fase 7 Aanmelding na afloop werkzaamheden |
|--|---|--|------------------------------------|----------------------------|---|-------------------------|---|
| AANMELDINGEN | | | | | | | |
| GroenewoudGlas Noord | | tot 15-jun | | tot 15 juli | | half aug tot eind nov | zomer 2018 |
| GroenewoudGlas Zuid | | tot 30-jun | | tot 30 sept | | half nov tot eind feb | zomer 2018 |
| GroenewoudGlas Oost | | tot 30-dec | | tot 15 feb | | half maart tot half mei | zomer 2018 |
| Mogelijkheid voor aannemer aanpassing aansluitadressen | ja | | nee | ja | nee | nee | ja |
| | | | | | AANMELDING MOGELIJK-AANSLUITING IN FASE 7 | | |
| Startgeld | | € 50,00 | € 50,00 | € 50,00 | € 50,00 | € 50,00 | € 50,00 |
| Extra projectkosten | | € 0,- | € 75,00 | € 75,00 | € 125,00 | € 125,00 | € 500,- plus kosten |

| TOELICHTING: | |
|---|--|
| Fase 1 en 2 | De aannemer heeft nog geen planning opgesteld. Alleen de glasvezelcoöperatie heeft administratiekosten. |
| Fase 3 | De coöperatie heeft de aan te sluiten adressen doorgegeven aan de aannemer. De aannemer maakt een werkplanning wat op welk moment moet gebeuren op basis van de aangeleverde adressen. |
| Fase 4 | De aannemer heeft de werkplanning klaar en bepaalt een startdatum wanneer er met de werkzaamheden kan worden begonnen. De werkplanning kan nog wel worden aangepast maar hiervoor worden wel extra kosten gemaakt. |
| Fase 5 | Alle materialen zijn besteld en werkroosters van medewerkers en inzet van (graaf)machines zijn bekend. Nieuw adres direct mee aansluiten is dan niet meer mogelijk. Wel wordt bekeken of er voorbereidend werk kan worden gedaan om het nieuwe adres in fase 7 aan te sluiten. |
| Fase 6 | Alle materialen zijn besteld en werkroosters van medewerkers en inzet van (graaf)machines zijn bekend. De werkzaamheden zijn begonnen. Tijdens de werkzaamheden een nieuw adres mee aansluiten is niet meer mogelijk. Aanmelden tegen meerkosten is mogelijk. Deze aanmelding langs het graaftracé wordt tijdens fase 7 aangesloten. |
| Fase 7 | Het glasvezelnetwerk is aangelegd. Adressen langs het graaftracé die in fase 5 of 6 zijn aangemeld worden in een na-aansluitfase alsnog aangesloten. Dit moet opnieuw gepland worden. En een aparte werkploeg moet deze adressen gaan aansluiten. |
| NB Voor een aanmelding die pas komt nadat de graafwerkzaamheden in de straat zijn afgerond wordt € 500,- projectkosten plus alle graafkosten gerekend. | |