

*Als je er op zit te wachten valt het je meteen op, de oranje kabels die werkelijk óveral uit de grond steken. Ja, het glasvezelnetwerk van GroenewoudGlas wordt op dit moment zichtbaar aangelegd. 2018 wordt gla(n)srijk! Het aantal leden stijgt nog steeds, en providers blijven competitief. Veel leden hebben inmiddels òf een kabeltje binnen òf bijna binnen. Tijd dus om u aan te melden bij een provider en ook uw e-mailadres alvast te veranderen. In deze nieuwsbrief leest u hier meer over.*

1. Tijdig aanmelden bij een provider .....	1
2. E-mailadressen aanpassen .....	1
3. Ledenservice Midden-BrabantGlas.....	2
4. > 4000 leden.....	2
5. M7 group neemt Fiber en Stipte over .....	2
6. Agentschap telecom.....	2
7. Voortgang aanleg glasvezel.....	2-3
8. Informatieavond Vught .....	3

### 1. Tijdig aanmelden bij een provider

Het is raadzaam om je al aan te melden bij de provider nog voordat de glasvezel in je woning ligt. Begint u namelijk pas met aanmelding wanneer glasvezel in uw woning ligt dan heeft u pas ongeveer 5 weken later televisie, telefoon en internet. Op de site van [Midden-BrabantGlas](#) kunt u informatie over de verschillende providers vinden.

Het blijkt dat het lastig is om een provider te kiezen. Maar toch is het écht van belang tijdig een keuze te maken, zodat de providers – daar waar nodig – ook een planning kunnen maken voor het inzetten van voldoende monteurs. Houd er ook rekening mee dat er een wettelijke wachttijd (wettelijke bedenktijd) bij de provider is van 2 weken en dat deze dus pas twee weken ná uw aanmelding kan beginnen met inplannen. Tel hierbij op de 2-3 weken om levering in te plannen en uit te voeren, dan ben je dus minimaal 5 weken verder. Uiteraard moet u zich pas afmelden bij de oude provider wanneer de nieuwe is aangesloten en naar tevredenheid werkt. Hiermee voorkomt u dat u door onvoorziene omstandigheden, een periode helemaal zonder zou komen te zitten.

### 2. E-mailadres aanpassen

Wanneer u nu een e-mailadres hebt dat gekoppeld is aan uw huidige provider (b.v. xx@hetnet.nl, xx@kpnmail.nl, xx@ziggo.nl of xx@planet.nl) dan moet u altijd een nieuw e-mailadres aanmaken wanneer u overstapt op glasvezel. Wij adviseren u om dit zo snel mogelijk te doen bij een gratis mailservedienst (b.v. xx@hotmail, xx@gmail of xx@outlook). U heeft dan voldoende tijd om al uw contacten hiervan op de hoogte te brengen. En vergeet ook niet om het nieuwe e-mailadres aan de coöperatie door te geven. Het nieuwe e-mailadres kunt u al direct gebruiken, u hoeft hiermee niet te wachten tot uw glasvezel is aangesloten.



### **3. Ledenservice Midden-BrabantGlas**

Om onze vrijwilligers meer te ontlasten bij allerlei administratieve taken is Midden-BrabantGlas een samenwerking aangegaan met een servicebureau. Naast het verzorgen van de maandelijkse incasso's en het versturen van de daarbij behorende facturen zal het servicebureau zich ook bezig houden met aanpassingen in het ledenbestand. Als u wijzigingen heeft van uw persoonlijke gegevens, zoals een nieuw e-mailadres, een gewijzigd bankrekeningnummer, een ander telefoonnummer enz. kun u dit doorgeven per email aan [Ledenservice@Midden-BrabantGlas.nl](mailto:Ledenservice@Midden-BrabantGlas.nl). U kunt de ledenservice ook bellen op 013 36 99 378. Ook voor vragen over uw factuur kunt u contact opnemen met de ledenservice. Vermeld altijd uw lidnummer of postcode/huisnummer.

### **4. > 4000 leden**

Nu de aanleg in volle gang is zien wij een gestage doorgroei van het aantal leden. Het aantal Midden-BrabantGlas leden is al boven de 4000 gekomen. En er zitten nog een aantal projecten in de pijplijn dus de teller tikt nog wel even door. Het mooie is dat hierdoor de aflossingsperiode van de hypotheek korter kan worden en de maandtarieven mogelijk ook eerder dan gepland lager zullen worden. Meer leden betekent ook dat de providers een grotere vijver hebben om klanten te werven en hierdoor ook ten opzichte van elkaar scherpe tarieven blijven bieden. GroenewoudGlas heeft op dit moment 925 leden en dat is al twee keer zoveel dan we aanvankelijk begroot hadden. Dit komt ondermeer doordat ook in de gemeente Cromvoirt en Vught nu vergunningen zijn afgegeven en ook daar actief gestart is met werving.

### **5. M7 Group neemt Fiber en Stipte over**

Het was de coöperatie Midden-BrabantGlas al langer bekend dat Fiber en Stipte in gesprek waren met andere partijen om de continuïteit naar de toekomst toe te verbeteren. Belangrijk hierbij was het gezamenlijk vergroten van het volume waarmee voordeel wordt behaald en waardoor Fiber en Stipte ook voor de toekomst competitief kunnen blijven op ons netwerk. Recentelijk heeft men dus een goede stap gezet met de overname door de M7 Group (bekend van o.a. Canal Digitaal). Lees over deze en andere providers op onze website.

### **6. Agentschap Telecom**

Beveiligingen van het internet is een zeer actueel onderwerp. En terecht want dankzij een goede bescherming kunt u uw computer zorgeloos gebruiken om te surfen op het internet, online te winkelen en te internetbankieren. Ook het glasvezelnetwerk, met name de PoP-verdeelkasten moeten daarom aan strenge normen voldoen. Het Agentschap Telecom was daarvoor bij ons op bezoek in onze bestuursvergadering. Zo blijven ook wij op de hoogte van ontwikkelingen en werken samen in goed overleg aan een veilig en betrouwbaar netwerk.

### **7. Voortgang aanleg glasvezel**

In GroenewoudGlas werken op dit moment 10 graafploegen. Deze ploegen graven ongeveer 1 kilometer per dag. Op de volgende pagina vindt u een schema van de huidige planning.

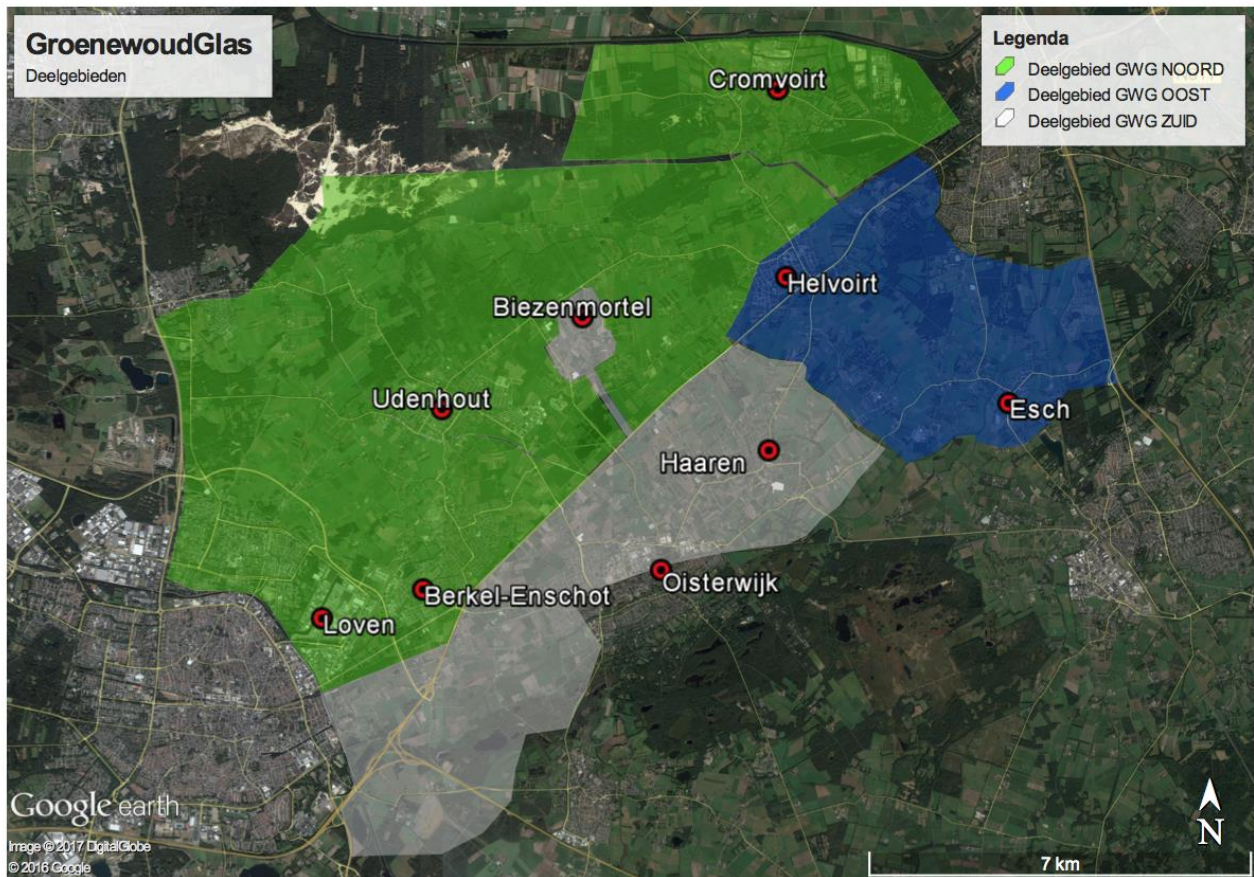

Deelgebied	Aangesloten op PoP	Plaatsen	Schouwen gestart	Graven gestart	Belichting
<b>GWG Noord</b>	Loven	Berkel Enschoot Udenhout West (=Waalwijkseweg en Loonse Molenstraat)	ja	ja	maart
<b>GWG Noord</b>	Haaren	Udenhout Oost, Biezenmortel (buiten), Helvoirt (noordelijk N65)	ja	ja	Begin april
<b>GWG Noord</b>	Haaren	Udenhout Schoorstraat	ja	uitgesteld vanwege weg herinrichting	wachten op groen licht gemeente
<b>GWG Noord</b>	Haaren	Cromvoirt	ja	begin maart	eind april
<b>GWG Zuid</b>	Haaren	Haaren, Heukelom noordelijk-spoorlijn	maart	begin mei	juni
<b>GWG Zuid</b>	Loven	Heukelom zuidelijk spoorlijn, Biezenmortel kern	juni	juli	augustus
<b>GWG Oost</b>	Loven	Esch/Vught (incl. Beukenhorst)	mei	juni	augustus

Het tijdschema is onder voorbehoud

**Vorst:** Als het (hard) vriest kan er niet gegraven worden en leggen de gemeenten een graafverbod op. Dan lopen de werkzaamheden vertraging op.

**Wat betekent "Belichting"?** De belichting is het lichtsignaal dat door de glasvezelkabel u in uw pand binnenkomt. Als die na een controlemeting goed bij het pand binnenkomt geven wij dat door aan de providers. De door u gekozen provider gaat dan de aansluiting in uw woning inplannen om alles binnen af te werken.

**U bent als lid niet aangesloten en andere leden in uw straat wel?** Geen paniek.

Waarschijnlijk is uw aanmelding wat aan de late kant bij ons binnengekomen. Uw aansluiting maken wij dan in de veegronde of na-aansluitfase waarop alle aanmeldingen tot dat moment worden meegenomen.

### **Problemen bij werkzaamheden aanleg glasvezel?**

Bel dan naar onze aannemer Spitters **085-90 20 977**.

### **8. Informatieavond Vught en starthandeling door wethouder P. Pennings**

Op 27 februari is in het clubgebouw van de Voetbalvereniging Zwaluw VFC (De Kikvorsch 5 te Vught) een informatieavond over het glasvezelnetwerk. Leden en belangstellenden uit het gebied GWG Zuid, waaronder het buitengebied van Esch en buitengebied van Vught ten zuiden van de N65, zijn hiervoor van harte uitgenodigd. Wethouder P. Pennings zal hierbij de starthandeling verrichten.

Voor meer informatie en actueel nieuws kunt u altijd op de website van Midden-BrabantGlas terecht: [www.Midden-BrabantGlas.nl](http://www.Midden-BrabantGlas.nl).

Met vriendelijke groeten,  
Coöperatie GroenewoudGlas u.a.

Johan Martens voorzitter	t: 013-5111368
Jan Verstijnen secr./penningmeester	m: 06 51422976
Frans Denissen bestuurslid	
Josèt Vermeer bestuurslid	

Mailadres: [GroenewoudGlas@Midden-BrabantGlas.nl](mailto:GroenewoudGlas@Midden-BrabantGlas.nl)