

Iedereen in ons verzorgingsgebied ziet nu allerlei werkzaamheden aan ons glasvezelnetwerk:

In Esch en Vught is net gefreesd en geboord, in Haaren en Oisterwijk is de aannemer nu druk met de aanleg van de kabels. Op bedrijventerrein Kreitenmolen is de aannemer aan het HASsen (maken van HuisAanSluitingen). En daarna krijgt de gekozen provider een bericht om die adressen te gaan aansluiten. En wat wij dán zien en horen wilt u niet voor uw eigen glasvezelaansluiting.

In deze Nieuwsbrief leest u er meer over.

Ondertussen zitten we in Midden-BrabantGlas totaal op ruim 4200 leden waarvan in onze coöperatie meer dan 980.

Inhoudsopgave

Inhoud

1. Hoe staat het met uw aansluiting?	2
1.a. Planning ter indicatie (wijzigingen voorbehouden)	2
1.b. Toelichting op de termen	3
2. Wat moet u zelf doen?	3
2.a. Uw emailadres aanpassen	3
2.b. Uw nieuwe e-mailadres / telefoonnummer of bankrekeningnr.?	3
2.c. Geen provider gekozen? Toch maandkosten betalen!	3
2.d. KIES NU EEN PROVIDER!	4
2.e. Als alles goed werkt?	4
3. Tot slot	4
3.a. Wilt u uw pand verhuren?	4
3.b. Gaat u uw pand verkopen?	4
3.c. Wilt u onze mails blijven ontvangen?	5

1. Hoe staat het met uw aansluiting?

1.a. Planning ter indicatie (wijzigingen voorbehouden)

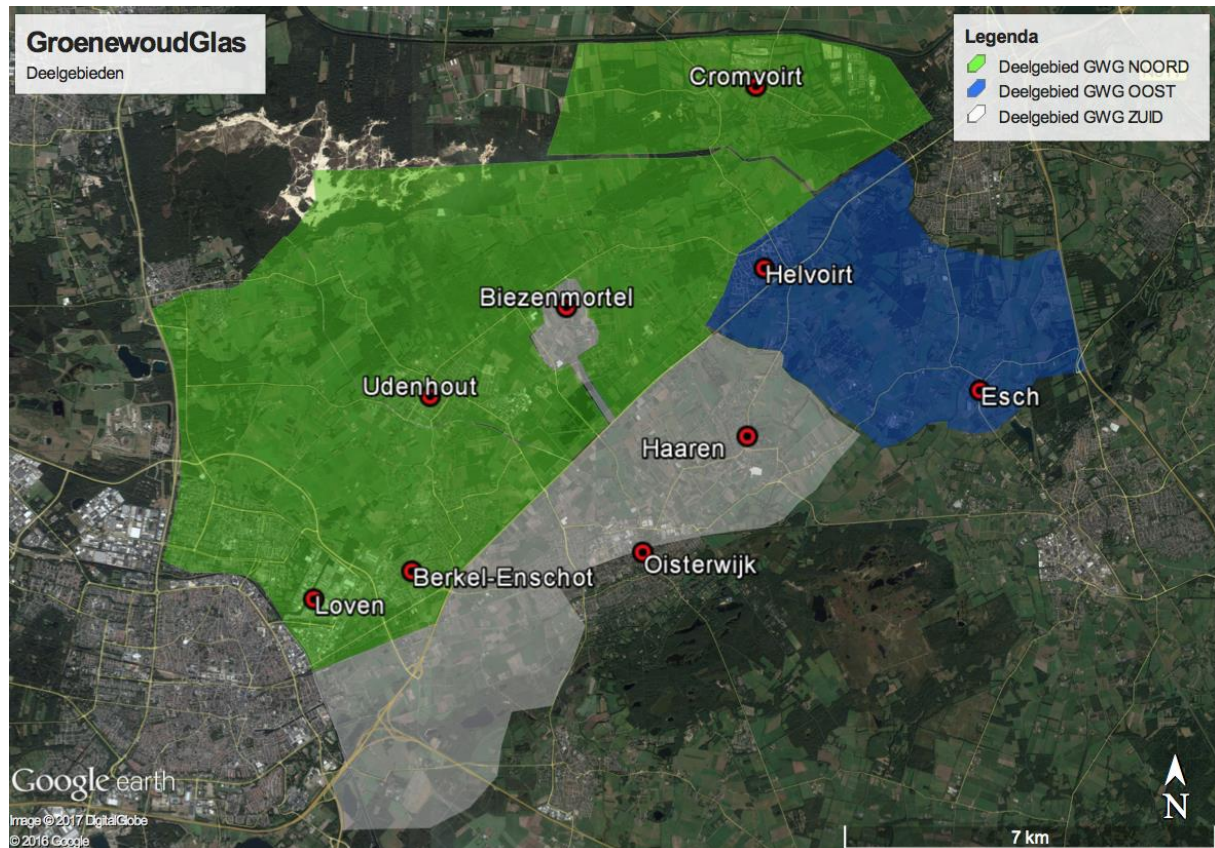

Deelgebied	Aangesloten op PoP	Plaatsen	Schouwen	Graven gestart	Belichting
GWG Noord	Loven	Berkel-Enschot Udenhout West (=Waalwijkseweg + Loonse Molenstraat)	gereed	gereed	gereed
GWG Noord	Haaren	Udenhout Oost, Biezenmortel (buitengebied), Helvoirt (noordelijk N65)	gereed	ja	Mei-juni
GWG Noord	Haaren	Udenhout Schoorstraat	ja	uitgesteld vanwege weg herinrichting	wachten op groen licht gemeente
GWG Noord	Haaren	Cromvoirt	gereed	gereed	Mei-juni
GWG Zuid	Haaren	Haaren, Oosterwijk en Heukelom ten noorden van spoorlijn	ja	Ja	Juli-Aug

GWG Zuid	Loven	Oisterwijk en Heukelom ten zuiden van spoorlijn,	Mei	Juni-Juli	Juli-Aug
GWG Noord	Haaren	Biezenmortel (centrum)	???	???	???
GWG Oost	Haaren	Esch/Vught (incl. Beukenhorst)	Juni-Juli	Juli – Sept	Sept- Okt

1.b. Toelichting op de termen

- Het schouwen houdt in dat de aannemer bij u thuis de gewenste situatie bij u opneemt.
- Het belichten is een onderdeel van het HASsen (HAS – HuisAanSluiting) De afspraak om uw pand te HASsen wordt gemaakt door onze aannemer Spitters via e-mail. Als u die datum niet past kunt u het aangegeven nummer bellen.
- Het HASsen houdt het volgende in:
 - de kabel die nu buiten aan de gevel staat wordt naar binnen gebracht en afgemonteerd.
 - de aannemer meet de glasvezelkabel door naar het PoP-station en terug (controlemetingen).
 - vanuit het PoP-station meet men ook heen en weer.
 - Als al deze metingen worden goed bevonden is uw aansluiting klaar voor gebruik en kan de BELICHTING erop. Wij berichten de door u gekozen provider hierover zodat die het modem/router kan komen monteren zoals u heeft afgesproken.

2. Wat moet u zelf doen?

2.a. Uw emailadres aanpassen

Als het eindigt op bijvoorbeeld: @kpnmail.nl, @kpnplanet.nl, @planet.nl @wxs.nl, @hetnet.nl, @xs4all.nl, @telfort.nl etc. of op @ziggo.nl.

U kunt dit mailadres namelijk niet meer gebruiken bij uw nieuwe provider. Kies nu een 'vrij' e-mailadres dat u bij wisseling van provider niet telkens hoeft aan te passen. Bijvoorbeeld: @outlook.com, @gmail.com, @live.nl, @hotmail.nl etc. zijn enkele alternatieven maar ook @uwnaam.nl..

2.b. Uw nieuwe e-mailadres / telefoonnummer of bankrekeningnr.?

Graag doorgeven aan onze Ledenservice Midden-BrabantGlas. Dat kan via mail aan Ledenservice@Midden-BrabantGlas.nl. Maar bellen kan ook naar 013-36 99 378.

Ook voor vragen over uw factuur kunt u contact opnemen met de Ledenservice. Vermeld altijd uw lidnummer of postcode/huisnummer.

2.c. Geen provider gekozen? Toch maandkosten betalen!

Zodra de aannemer klaar is met HASsen kan het glasvezelnetwerk door u gebruikt gaan worden. Wij berichten de provider daar dan ook over. De coöperatie start 2 tot 4 weken na het HASsen met het incasseren van de maandbedragen: A-lid € 39,-, B-lid € 44,- en C-lid € 49,-. Dit is excl. de

maandkosten van de provider. Die worden door de provider zelf bij u in rekening gebracht.

2.d. KIES NU EEN PROVIDER!

Om te voorkomen dat u een glasvezelaansluiting heeft die u niet kunt gebruiken is het verstandig om NU een abonnement bij een provider af te sluiten. Zie <https://www.midden-brabantglas.nl/particulieren/>

Als wij over de keuze van de provider vragen krijgen beantwoorden wij die in principe niet. Voor ons zijn ze allemaal gelijkwaardig en dus ligt die keuze bij u.

Wij leggen (alleen) het netwerk aan. De provider levert de diensten die u wilt gebruiken.

Maar om u een beetje op weg te helpen gebruiken wij wel eens een simpele Ja/Nee route.

- Wil je alleen maar snel internet zonder TV en zonder bellen? → dat bieden Netrebel, Trined en Fiber aan.
- Heb je coaxbekabeling in huis die je wilt handhaven? → dat biedt TriNed aan.
- Wil je een monteur, die het komt installeren? → dat bieden Stipte en TriNed en Fiber aan.
- Hoeveel en welke TV-zenders wil je hebben? Vergelijk het aanbod van TriNed, Fiber en Stipte.
- De kosten voor bellen en extra set-top box ontlopen elkaar niet zo veel.

2.e. Als alles goed werkt?

Dan kunt u uw bestaande e-mailadres, internetaansluiting (KPN-of Ziggo-aansluiting) en televisieaanbieder (bv Canal Digitaal, Ziggo of KPN) opzeggen. Maar doe dat NIET eerder dan dat de diensten van de nieuwe aanbieders allemaal goed werken.

3. Tot slot

3.a. Wilt u uw pand verhuren?

Als de huurder de maandfactuur van de coöperatie moet gaan betalen (dus van Laag 1: de kosten van aanleg en onderhoud en van Laag 2: de belichting van de kabel) dan moet de huurder wel een ledenovereenkomst invullen.

Als dit niet gebeurt dan krijgt de eigenaar de factuur toegezonden ongeveer een maand na de technische oplevering door Spitters.

3.b. Gaat u uw pand verkopen?

Dan kunt u ons dat het best z.s.m. melden. Dan zorgen wij voor een document "Akte overdracht Lidmaatschapsrecht". Daarmee draagt u de rechten en plichten van het lidmaatschap dat u bent aangegaan met de coöperatie over aan de koper. De verkoper, de koper en de coöperatie

ondertekenen deze akte die de notaris kan bijvoegen bij het transport van de eigendomsakte van het pand. De koper vult een lidmaatschapsovereenkomst in van GroenewoudGlas zodat wij de benodigde gegevens hebben en een geruisloze overgang kunnen verzorgen.

3.c. Wilt u onze mails blijven ontvangen?

Voorkom dat dat onze mail wordt gezien als SPAM.

Wij krijgen regelmatig signalen dat, naast de facturen, ook onze nieuwsbrieven soms als SPAM worden gezien. Om dat te voorkomen vragen wij u de volgende e-mailadressen aan uw contactpersonen toe te voegen:

GroenewoudGlas@Midden-BrabantGlas.nl en Administratie@Midden-BrabantGlas.nl en info@atopbedrijfsadvies.nl (penningmeestermailadres)

Problemen bij werkzaamheden aanleg glasvezel?

Bel dan naar onze aannemer Spitters **085-90 20 977**.

Voor meer informatie en actueel nieuws kunt u altijd op de website van Midden-BrabantGlas terecht: www.Midden-BrabantGlas.nl. Maar kijk ook eens onder tabblad "Vraag en antwoord"

Succes met de omschakeling naar snel internet.

Geen enkele verbetering gaat zonder slag of stoot. Maar daarna kan het genieten beginnen.

Met vriendelijke groeten,
Coöperatie GroenewoudGlas u.a.

Johan Martens voorzitter t: 013-511 13 68
Jan Verstijnen secr./penningmeester m: 06 51 42 2976
Frans Denissen bestuurslid
Josèt Vermeer bestuurslid

Mailadres: GroenewoudGlas@Midden-BrabantGlas.nl