

## Laatste aanlegfase dit najaar van start maar ook nieuwe ontwikkelingen



*Het herfstzonnetje werkt positief voor de graafploegen, de meest spannende boring is gelukt, zowel het aantal leden als de lengte van het netwerk groeit nog steeds en tijdens de algemene ledenvergadering heeft een wisseling van het bestuur plaats gevonden. Alle nieuwste ontwikkelingen, de uitslag van het ledentevredenheids-onderzoek en natuurlijk de planning voor de laatste aanlegfase binnen ons gebied leest u in deze nieuwsbrief.*

1. Terugblik Algemene Ledenvergadering-----	1
2. Bestuurswisseling-----	2
3. Even voorstellen-----	2
4. Informatieavond dorp Esch -----	2
5. In 2019 niet meer wisselen tussen A, B of C lidmaatschap -----	2
6. Voortgang aanleg-----	3
7. Ledentevredenheidsonderzoek-----	4
8. Spannende boring -----	4
9. Provider kiezen -----	4
10. Nieuwe burens in uw straat -----	4
11. E-mailadres aanpassen-----	5
12. Woning verkopen? -----	5
13. Ledenservice Midden-BrabantGlas -----	5
14. Virtuele rondleiding door PoP -----	5

### **1. Terugblik Algemene Ledenvergadering**

Een kleine honderd stemgerechtigde leden van coöperatie GroenewoudGlas waren aanwezig bij de algemene ledenvergadering op 25 september jongstleden. In het kort is doorgenomen hoe het glasvezelproject verder uitgerold is en zijn het jaarverslag 2017 en de exploitatiebegroting van 2018 doorgenomen en vastgesteld. Naast de financiële zaken werd ingestemd met een extra financiering bij de bank voor het realiseren van 1300 extra aansluitingen in het gebied van Midden-BrabantGlas. Er is namelijk meer belangstelling binnen het netwerk maar ook een aantal bedrijventerreinen doen mee waardoor er uiteindelijk in plaats van 575 km nu rekening gehouden wordt met de aanleg van 800 km glasvezelnetwerk. Verder waren er ook deze keer weer providers aanwezig voor extra informatie en konden persoonlijke vragen gesteld worden aan het bestuur en het projectteam.

## **2. Bestuurswisseling**

Tijdens de algemene ledenvergadering heeft Frans Denissen zijn bestuursfunctie overgedragen aan Chrétien Bergmans. Frans Denissen heeft door zijn grote netwerk belangrijk pionierswerk verricht in de opstartfase van de coöperatie, was het brein achter het bijenlint, het inzaaien van dichtgemaakte sleuven met bloemenzaad, en heeft alle bijeenkomsten genotuleerd. Hij kreeg een bos bloemen en applaus van de zaal als blijk van dank voor zijn enthousiaste inzet.

## **3. Even voorstellen**

Chrétien Bergmans is woonachtig in het buitengebied tussen Tilburg en Berkel Enschoot. Hij is 58 jaar. In het dagelijks leven is hij werkzaam als Adjunct Directeur bij Avans Hogeschool.

“Toekomstige succesvolle organisaties zijn kleinschalig georganiseerd, waarbij de klanten nog een naam hebben en de dienstverlening persoonlijk is. Dit is zo bij Avans, die daardoor ook al jarenlang als beste hogeschool van Nederland te boek staat, en dat is zo bij Het Baksche Ven, een natuurbadvereniging bij Tilburg waarvan ik al zes jaar lang bestuurslid ben.” Aldus Chrétien.

“Dat kleinschalige herken ik ook terug in onze coöperatie en dat is de reden dat ik me eerder als buurtcontactpersoon ingezet heb en nu graag toe tred tot het bestuur”.

Wij heten Chrétien van harte welkom binnen het bestuur en wensen hem veel succes in zijn nieuwe functie.

## **4. Informatieavond dorp Esch**

Op 12 september is een informatieavond in het dorps huis in Esch geweest. Dorpskern Esch kán aan de glasvezel mits er voldoende belangstelling is. Wij zijn op zoek naar mensen die graag als buurtcontactpersoon zouden willen meewerken aan dit plan. Er kunnen dan ook buurt gericht huiskamerbijeenkomsten worden georganiseerd. Neem even contact op met een van de bestuursleden als u iemand in Esch kent. De eerste bijeenkomst is 17 oktober al geweest. Bij voldoende belangstelling kan dan begin 2019 gestart worden met de aanleg in de bebouwde kom van Esch.

## **5. Wisselen tussen A, B of C lidmaatschap na 2018 niet meer mogelijk.**

Om als coöperatie een goede (meerjaren) begroting te maken is het van belang dat we weten welke kosten we maken en welke inkomsten we hebben. Hiermee kunnen we ook bepalen hoe snel we de lening aan de bank kunnen aflossen. Belangrijkste inkomstenbron zijn de maandelijkse abonnementsgelden. Tot nu toe was er nog de mogelijkheid om te wisselen tussen een A, B of C lidmaatschap. Dit betekende veel administratief werk en voor de coöperatie wisselende inkomsten. Daarom is besloten om deze mogelijkheid te schrappen. Tot 31 december 2018 kunt u nog overstappen op een ander lidmaatschap. Daarna is overstappen niet meer mogelijk. Voor de duidelijkheid, iemand met een D lidmaatschap kan wel te allen tijde naar een A-lidmaatschap gaan.

## 6. Voortgang aanleg

In onderstaande tabel geven we een overzicht van de stand van zaken per deelgebied.

Deelgebied	Aangesloten op POP	Gebied	Schouwen gestart	Graven gestart	Oplevering
<b>GWG Noord</b>	Haaren en Loven	klaar			
<b>GWG Noord</b>	Haaren	dorpskern Biezenmortel	start eind 2018		
GWG Zuid	Haaren	ten Noorden van spoorlijn	klaar		
GWG Zuid	Loven	ten Zuiden van spoorlijn	September 2018	Oktober 2018	Januari 2019
<b>GWG Oost</b>	Esch	buitengebied Esch/ Vught ten noorden van Essche Stroom	Oktober 2018	Oktober 2018	Februari 2019
<b>GWG Oost</b>	Esch	dorpskern Esch en buitengebied ten zuiden van Essche Stroom	bij voldoende deelname start begin 2019		

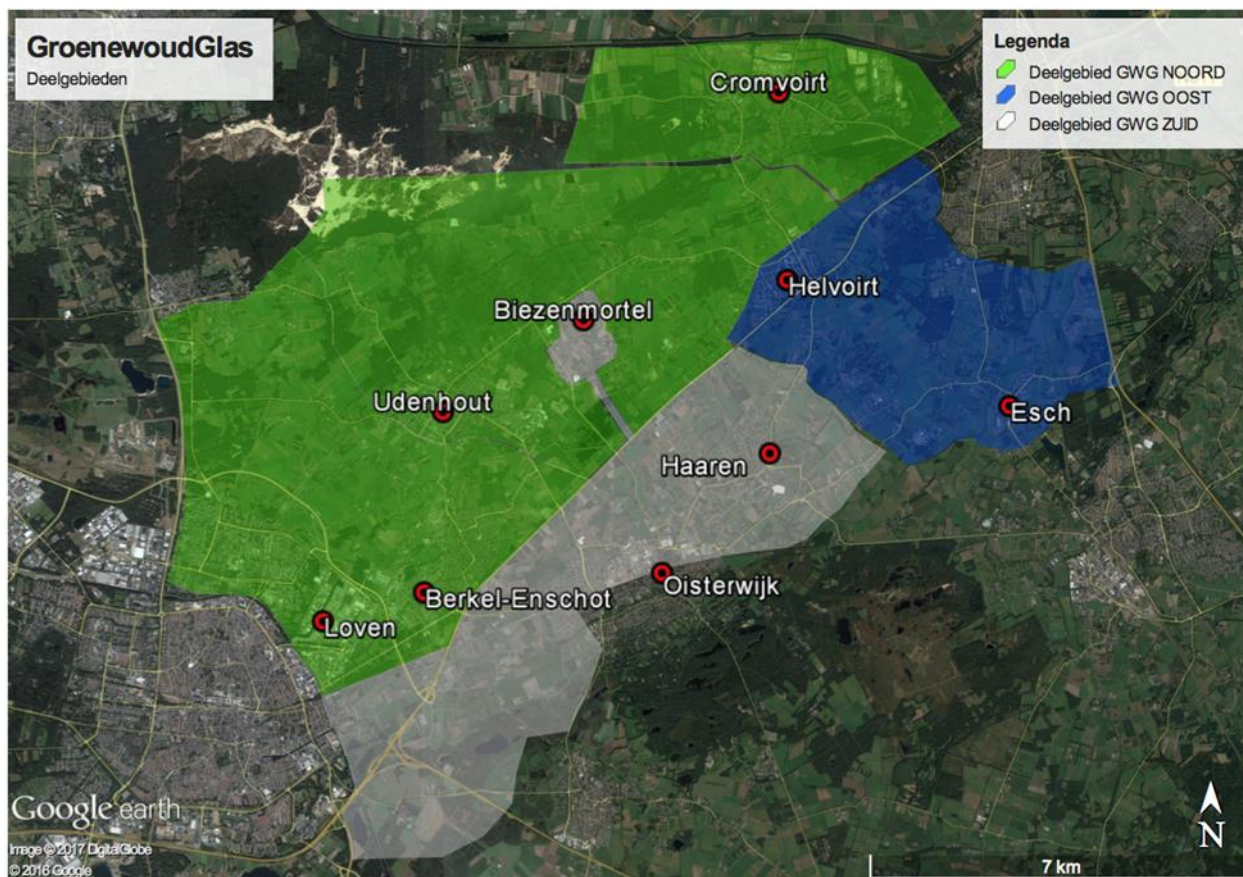

## 7. Ledentevredenheidsonderzoek

Voor de zomer hebben we een ledentevredenheidsonderzoek laten uitvoeren door een extern bureau. Dit om te kijken waar, in de afronding van het aanleggen van het glasvezelnetwerk, nog zaken kunnen worden verbeterd. De resultaten zijn op de Algemene Ledenvergadering gepresenteerd.

## 8. Spannende boring onder Afwateringskanaal 's-Hertogenbosch-Drongelen



We beseffen het niet altijd maar de glasvezelkabels moeten ook onder spoorlijnen en waterlopen door. Hiervoor wordt een speciaal boorteam ingeschakeld. Met speciale apparatuur kunnen zij met grote precisie een boorkop sturen naar waar en hoe diep de kabel moet liggen.

Zo'n speciale boring is ook uitgevoerd onder het Afwateringskanaal 's-Hertogenbosch-Drongelen tussen Giersbergen en Drunen. Alleen de vergunning aanvragen bij het waterschap duurde al bijna 4 maanden. Bovendien moest het werk 1 oktober klaar zijn omdat in de wintermaanden niet aan hoofdwaterlopen mag worden gewerkt. Maar het is gelukt. Bijna 250 meter lang en op 10 meter diepte ligt nu onze glasvezelkabel. En kunnen onze leden in de omgeving binnenkort worden aangesloten.

## 9. Provider kiezen

Veel leden hebben al een keuze voor een provider gemaakt. Veel leden nog niet. Wanneer wij leden spreken blijkt steeds weer dat het lastig is een provider te kiezen. Maar een keuze uit één provider zou ook geen keuze zijn. Onderlinge concurrentie ontbreekt dan en juist die vertaalt zich nu in scherpe tarieven. Toch is het van belang tijdig een keuze te maken, zodat de providers – daar waar nodig – ook een planning kunnen maken voor het inzetten van voldoende monteurs. Wacht iedereen totdat de glasvezel thuis is afgemonteerd, dan heeft dit tot gevolg dat de wachttijden voor de beschikbaarheid van een monteur oplopen. Daarnaast komt een provider ook pas 14 dagen na de aanmelding in actie, want pas dan is de wettelijke termijn verlopen waarin u uw aanmelding zou kunnen annuleren. En u moet zich uiteraard pas afmelden bij de oude provider wanneer de nieuwe is aangesloten en alles naar tevredenheid werkt. Hiermee voorkomt u in ieder geval dat u door onvoorziene omstandigheden helemaal zonder zou komen te zitten. Heeft u dus nog geen provider gekozen, kijk op [www.midden-brabantglas.nl](http://www.midden-brabantglas.nl) onder hoofdstuk particulieren. Daar vindt u de beschikbare providers.

## 10. Nieuwe burens in uw straat

Heeft u net nieuwe burens in uw straat gekregen? Vertel hen dan ook over ons glasvezelnetwerk. Misschien kennen ze de mogelijkheden nog niet. Laat ze contact opnemen met een van de bestuursleden van GroenewoudGlas voor een offerte op maat voor hun adres.



## 11. E-mailadres aanpassen



Als het goed is heeft u inmiddels een nieuw e-mailadres. Hopelijk had u voldoende tijd om al uw contacten hiervan op de hoogte te stellen. Vergeet ook niet om het nieuwe e-mailadres aan de coöperatie door te geven. Heeft u nog geen nieuw e-mailadres en stapt u binnenkort pas over op het glasvezelnet, kies hiervoor dan een 'vrij' e-mailadres zoals @gmail.com, @live.nl, @hotmail.nl. U hoeft hiermee niet te wachten tot uw glasvezelkabel is aangesloten.

## 12. Woning verkopen?

Meld het via mail aan [GroenewoudGlas@Midden-BrabantGlas.nl](mailto:GroenewoudGlas@Midden-BrabantGlas.nl) onder vermelding van uw lidnummer. Wij nemen dan contact met u op over de te nemen stappen en bereiden die voor u tijdig zo veel mogelijk voor.

## 13. Ledenservice Midden-BrabantGlas

Om onze vrijwilligers meer te ontlasten bij allerlei administratieve taken is Midden-BrabantGlas een samenwerking aangegaan met een servicebureau. Naast het verzorgen van de maandelijkse incasso's en het versturen van de daarbij behorende facturen zal het servicebureau zich ook bezighouden met aanpassingen in het ledenbestand. Als u wijzigingen heeft van uw persoonlijke gegevens, zoals een nieuw e-mailadres, een gewijzigd bankrekeningnummer, een ander telefoonnummer enz. Dan kunt u dit doorgeven per email aan [Ledenservice@Midden-BrabantGlas.nl](mailto:Ledenservice@Midden-BrabantGlas.nl). U kunt de ledenservice ook bellen op 013 36 99 378. Ook voor vragen over uw factuur kunt u contact opnemen met de ledenservice. Vermeld altijd uw lidnummer of postcode/huisnummer.

## 14. Virtuele rondleiding door een PoP

Mogelijk weet u een van onze PoP's te staan, maar zo'n betonnen huisje blijft in principe voor iedereen gesloten. Na oplevering komen alleen medewerkers van onze belichter er nog in om nieuwe patches (verbinding tussen de glasvezels van het lid en de elektronische verdeler) te maken. Op de nieuwspagina van de website [Midden-Brabantglas](http://www.Midden-Brabantglas.nl) of via onderstaande link kunt u even mee binnen kijken. [Klik hier voor de rondleiding](#)

Voor meer informatie en actueel nieuws kunt u ook op de website <http://www.Midden-BrabantGlas.nl> kijken.

Met vriendelijke groeten,  
Coöperatie GroenewoudGlas u.a.

Johan Martens	voorzitter	t: 013-5111368
Jan Verstijnen	secr./penningmeester	m: 06 51422976
Chrétien Bergmans	bestuurslid	
Josèt Vermeer	bestuurslid	