

## Laatste aanlegfase in volle gang maar ook nieuwe ontwikkelingen

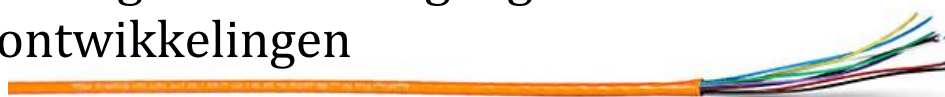

***De laatste loodjes wegen het zwaarst. Dat geldt ook voor de aanleg van het netwerk in ons gebied. Terwijl inmiddels meer dan de helft van onze leden al aangesloten is op ons supersnelle netwerk, zijn er nog steeds leden die wachten op de graafploegen. In deze nieuwsbrief leest u hier meer over.***

***Als coöperatie hebben we een grotere ambitie dan alleen glasvezel aanleggen voor het aanbieden van internet, tv en telefoon. We lichten al een tipje van de sluier op wat dit voor onze leden kan betekenen.***

***En natuurlijk willen we van deze gelegenheid gebruik maken om al onze leden fijne feestdagen en een gelukkig 2019 toe te wensen. Het jaar 2019 dat te boek zal staan als het jaar waarin de 1100 leden van GroenewoudGlas allemaal gebruik kunnen maken van hun eigen glasvezelnet!***



### **In deze nieuwsbrief:**

1. Voortgang aanleg glasvezelnet.....	2
2. Dertiende verdeelstation in Esch geplaatst .....	3
3. Nieuwe toepassingen via uw glasvezelnet.....	4
4. Extra leden werven in Esch .....	4
5. In 2019 niet meer wisselen tussen A, B of C lidmaatschap	4
6. Provider kiezen.....	4
7. Nieuwe burens in uw straat.....	5
8. E-mailadres aanpassen.....	5
9. Ledenservice Midden-BrabantGlas.....	5

## 1. Voortgang aanleg glasvezelnet

Inmiddels is meer dan de helft van onze leden aangesloten en wordt er op diverse plaatsen in ons gebied gegraven. We merken meteen waar graafploegen aan het werk zijn; dat levert direct extra aanmeldingen en verzoeken voor informatie op uit die straat.

In onderstaande tabel geven we een overzicht van de stand van zaken per deelgebied. Drie gebieden lichten we eruit:

1. In het gebied ten zuiden van de spoorlijn Tilburg-Eindhoven wordt volop gegraven. Het duurt echter nog tot medio januari voordat de glasvezel belicht is en begonnen kan worden met het aansluiten van de woningen en bedrijven in dit gebied. De rolletjes tegen de pui zullen daarom helaas nog even blijven liggen. Oorzaak is dat de vergunning voor het aanleggen van de hoofdverbinding tussen Industrieterrein Loven en dit gebied langs het Wilhelminakanaal lang op zich liet wachten.
2. In het gebied Vught en Esch, ten noorden van de Essche Stroom kan het aansluiten van de woningen vertraging oplopen vanwege de op handen zijnde aanpassing rond de N65 ter hoogte van Helvoirt. Er is nog geen duidelijkheid hoe wij met ons kabeltracé de toekomstige wegen en waterlopen kunnen kruisen. In dat tracé zit ook de verbinding van PoP Haaren die de voeding voor PoP Esch vormt. Wij hopen natuurlijk dat er snel duidelijkheid komt maar zijn ook al op zoek naar een alternatief tracé.
3. In de dorpskern van Esch en het gebied ten zuiden van de Essche stroom loopt het aantal aanmeldingen gestaag op, maar het zijn er nog te weinig om met de aanleg te starten. Extra wervingsactiviteiten zullen in januari plaatsvinden. Verder in deze nieuwsbrief een oproep om dit te ondersteunen.
4. In Tilburg zijn bedrijven langs de Jules Verneweg op (bedrijventerrein Loven ) ondertussen aangesloten. Met de (ondernemers-) Vereniging Vitaal Loven is een contract afgesloten om 9 beveiligingscamera's aan te sluiten op ons glasvezelnetwerk. Dit gebeurt begin 2019 tegelijk met de aansluiting van de rest van de leden op Loven.

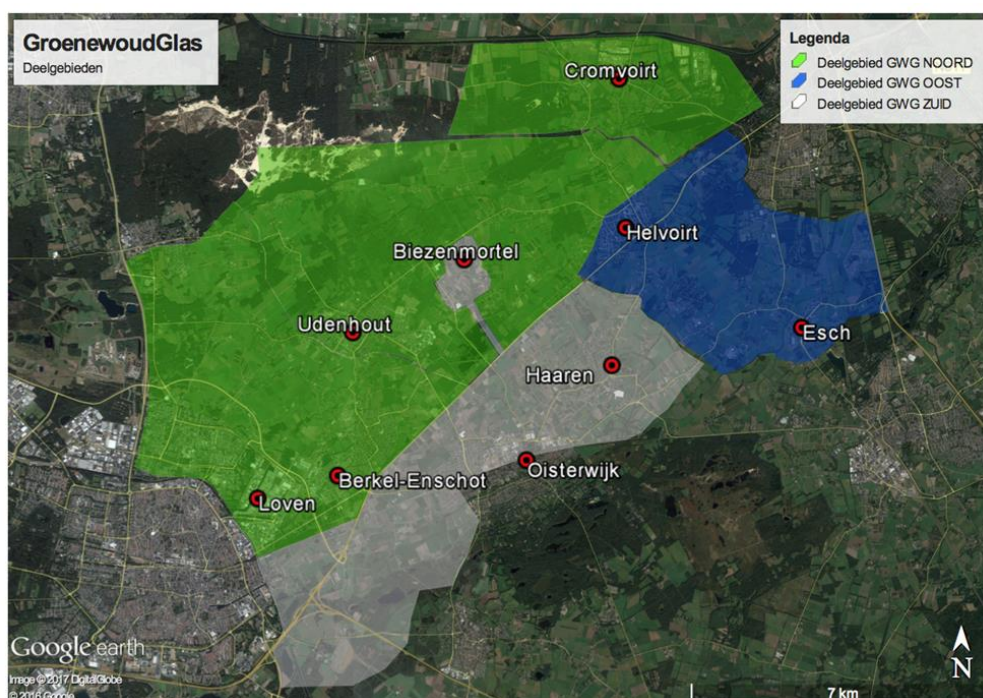

Deelgebied	Aangesloten op PoP	Gebied	Schouwen gestart	Graven gestart	Oplevering
<b>GWG Noord</b>	Haaren en Loven		Klaar		
<b>GWG Noord</b>	Haaren	Dorpskern Biezenmortel	Klaar	Februari 2019	Maart 2019
GWG Zuid	Haaren	Ten Noorden van spoorlijn	Klaar		
GWG Zuid	Loven	Ten Zuiden van spoorlijn Tilburg-Boxtel	Klaar	December 2018	April 2019
<b>GWG Oost</b>	Esch	Buitengebied Esch/ Vught ten noorden van Essche Stroom	Klaar	November 2018	Februari 2019
<b>GWG Oost</b>	Esch	Dorpskern Esch en buitengebied ten zuiden van Essche Stroom	Bij voldoende deelname start begin 2019		

## 2. Dertiende verdeelstation in Esch geplaatst

Een belangrijk moment voor Esch en Vught. Op maandag 19 november is aan de Haarenseweg ter hoogte van de parkeerplaats van het voetbalveld, een zogeheten Point of Presence (PoP) geplaatst. Dit verdeelstation maakt deel uit van ons glasvezelnetwerk en hierin worden de lichtsignalen vanuit PoP Haaren omgezet naar lichtsignalen naar elke aansluiting apart.



PoP Esch is het 13e en laatste verdeelstation dat wordt geplaatst in het gebied van Midden-BrabantGlas. Dit PoP-station was oorspronkelijk niet gepland maar is nodig om de onverwachte groei van het aantal leden in dit gebied aan te kunnen sluiten.



#### **4.3. Nieuwe toepassingen via uw glasvezelnet**

Onze coöperatie heeft als doelstelling het ondersteunen en faciliteren van de leefbaarheid van het buitengebied in Midden-Brabant als het gaat om veilig wonen en kunnen werken. De eerste actie was het aanleggen van een eigen glasvezelnetwerk. Als dit afgerond is ontstaan er ongelimiteerde technische mogelijkheden naast de al ingeburgerde diensten op gebied van internet, telefonie en TV. Hier is bij de aanleg al technisch rekening mee gehouden door het reserveren van een extra glasvezelader per aansluiting speciaal voor extra diensten. Daarmee onderscheiden we ons van de grote commerciële glasvezelaanbieders.

Vanwege het grote aantal leden kunnen we op een uiterst voordelige manier deze extra diensten aanbieden. Binnenkort komen we met een aantrekkelijk aanbod. In de volgende nieuwsbrief leest u hier meer over.

#### **5.4. Extra leden werven in Esch**

De informatieavond op 12 september in Esch heeft extra leden opgeleverd maar nog niet genoeg om de aanleg in Esch te starten. Ervaring in andere gebieden leert dat veel bewoners de kat uit de boom kijken. Dorpskern Esch kán aan de glasvezel mits er voldoende belangstelling is. Daarom zijn wij op zoek naar mensen die graag als buurtcontactpersoon zouden willen meewerken aan dit plan. Wij kunnen dan ook buurtgericht huiskamerbijeenkomsten houden. Neem even contact op met een van de bestuursleden als u iemand in Esch kent. We willen ook begin 2019 weer presentatiebijeenkomsten organiseren om bij voldoende belangstelling medio 2019 te starten met de aanleg in de bebouwde kom van Esch.

#### **6.5. Wisselen tussen A, B of C-lidmaatschap na 2018 niet meer mogelijk.**

Om als coöperatie een goede (meerjaren-) begroting te maken is het van belang dat we weten welke kosten we maken en welke inkomsten we hebben. Hiermee kunnen we ook bepalen hoe snel we de lening van de bank kunnen aflossen. Belangrijkste inkomstenbron zijn de maandelijkse abonnementsgelden. Tot nu toe was er nog de mogelijkheid om te wisselen tussen een A, B of C-lidmaatschap. Dit betekende veel administratief werk en voor de coöperatie wisselende inkomsten. Daarom is besloten om deze mogelijkheid te schrappen. U heeft nog tot 31 december 2018 de gelegenheid tot overstappen op een ander lidmaatschap. Daarna is overstappen niet meer mogelijk. Voor de duidelijkheid: iemand met een D-lidmaatschap kan wel te allen tijde naar een A-lidmaatschap overstappen. Stuur dan even een berichtje naar [GroenewoudGlas@Midden-BrabantGlas.nl](mailto:GroenewoudGlas@Midden-BrabantGlas.nl).

#### **7.6. Provider kiezen**

Veel leden hebben al een keuze voor een provider gemaakt. Veel leden nog niet. Wanneer wij leden spreken blijkt steeds weer dat het lastig is om een provider te kiezen. Maar een keuze uit slechts één provider zou ook geen keuze zijn. Onderlinge concurrentie ontbreekt dan en juist die vertaalt zich nu in scherpe tarieven. Toch is het van belang tijdig een keuze te maken, zodat de providers – daar waar nodig – ook een planning kunnen maken voor het inzetten van voldoende monteurs. Wacht iedereen totdat de glasvezel thuis is afgemonteerd dan heeft dit tot gevolg dat de wachttijden voor de beschikbaarheid van een monteur oplopen. Daarnaast komt een provider

ook pas 14 dagen na de aanmelding in actie want pas dan is de wettelijke termijn verlopen waarin u uw aanmelding zou kunnen annuleren. En u moet zich uiteraard pas afmelden bij de oude provider wanneer de nieuwe is aangesloten en alles naar tevredenheid werkt. Hiermee voorkomt u in ieder geval dat u door onvoorziene omstandigheden helemaal zonder zou komen te zitten. Heeft u dus nog geen provider gekozen, kijk op [www.midden-brabantglas.nl](http://www.midden-brabantglas.nl) onder hoofdstuk particulieren. Daar vindt u de beschikbare providers.

Bovendien: als u niet tevreden bent over uw eerste keuze dan kunt na een jaar een andere provider kiezen. Zo werkt dat op het glasvezelnetwerk van GroenewoudGlas.

### **8.7. Nieuwe burenen in uw straat**

Heeft u net nieuwe burenen in uw straat gekregen? Vertel hen dan ook over ons glasvezelnetwerk. Misschien kennen ze de mogelijkheden nog niet. Laat ze contact opnemen met een van de bestuursleden van GroenewoudGlas voor een offerte op maat voor hun adres.

### **9.8. E-mailadres aanpassen**



Als het goed is heeft u inmiddels een nieuw e-mailadres. Hopelijk had u voldoende tijd om al uw contacten hiervan op de hoogte te stellen. Vergeet ook niet om het nieuwe e-mailadres aan de coöperatie door te geven. Heeft u nog geen nieuw e-mailadres en stapt u binnenkort pas over op het glasvezelnet, kies hiervoor dan een 'vrij' e-mailadres zoals @gmail.com, @live.nl, @hotmail.nl, @outlook.com, etc. U hoeft hiermee niet te wachten tot uw glasvezelkabel is aangesloten.

### **10.9. Ledenservice Midden-BrabantGlas**

Om onze vrijwilligers meer te ontlasten bij allerlei administratieve taken is Midden-BrabantGlas een samenwerking aangegaan met een servicebureau. Naast het verzorgen van de maandelijkse incasso's en het versturen van de daarbij behorende facturen houdt het servicebureau zich ook bezig met aanpassingen in het ledenbestand. Als u wijzigingen heeft van uw persoonlijke gegevens, zoals een nieuw e-mailadres, een gewijzigd bankrekeningnummer, een ander telefoonnummer enz. dan kunt u dit doorgeven per email aan [Ledenservice@Midden-BrabantGlas.nl](mailto:Ledenservice@Midden-BrabantGlas.nl). U kunt de ledenservice ook bellen op 013 36 99 378. Ook voor vragen over uw factuur kunt u contact opnemen met de ledenservice. Vermeld altijd uw lidnummer of postcode/huisnummer.

Voor meer informatie en actueel nieuws kunt u ook op de website <http://www.Midden-BrabantGlas.nl> kijken.

Met vriendelijke groeten,  
Coöperatie GroenewoudGlas u.a.

Johan Martens voorzitter	t: 013-5111368
Jan Verstijnen secr./penningmeester	m: 06 51422976
Chrétien Bergmans bestuurslid	
Josèt Vermeer bestuurslid	